北八町会 加入のご案内！

♡子供たちを見守り

♡高齢者に寄添い

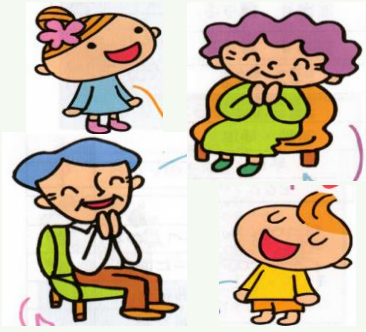

♡災害に備え

♡地域のお店と共に

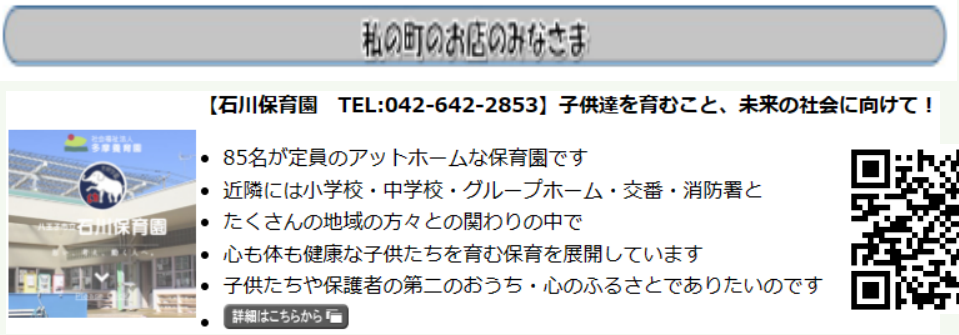

日頃のコミュニケーションで「近助の力」発揮しましょう

◇お問い合わせ先 山﨑町会長 080 1169 5842
担当 野島 090 9801 0026 nojima-cmc@i.softbank.jp